

**SCHEDA D'ISCRIZIONE o Preiscrizione**  
**Percorso formativo A 2013**

E' possibile effettuare l'iscrizione al corso on line [www.unid.it](http://www.unid.it) oppure compilando la scheda sottostante in tutte le sue parti, in stampatello leggibile ed inviarla preferibilmente via e-mail a: [gestionecorsi@unid.it](mailto:gestionecorsi@unid.it) oppure tramite Fax allo 06-61648016.

NOME \_\_\_\_\_

COGNOME \_\_\_\_\_

QUALIFICA \_\_\_\_\_

VIA \_\_\_\_\_ N° \_\_\_\_\_

CAP \_\_\_\_\_ CITTA' \_\_\_\_\_

TEL \_\_\_\_\_

CELL \_\_\_\_\_

E-MAIL \_\_\_\_\_

C.FIS/ P.IVA \_\_\_\_\_

**Visto il limitato numero di partecipanti è possibile fare una preiscrizione al percorso formativo versando la quota di €50,00 il saldo alla conferma dello svolgimento dello stesso.**

Autorizzo il trattamento dei dati personali ai sensi della legge 196/2003. I dati saranno trattati da UNID nel pieno rispetto del D.L. 196/03 "Codice in materia di protezione dei dati personali".  
Per esercitare i diritti di cui all'art. 7 del D.L. 196/03, scrivere a [info@unid.it](mailto:info@unid.it).

FIRMA \_\_\_\_\_

**Per informazioni Segreteria organizzativa:**

Unione Nazionale Igienisti Dentali  
Sede Regionale U.N.I.D.- Lazio  
**Tel e fax 06-61648016 e-mail:segreteria@unid.it –**

**Sede del Corso Roma**  
**Via Monti di Primavalle 126**  
**Responsabile del Corso**

Responsabile del Corso per U.N.I.D.  
Dott. Massimiliano Ciribè cell. 329-4217612  
Responsabile Scientifico del percorso  
Dott. Gianfranco Sorgente

**Quote di partecipazione al Corso**

Soci UNID : in regola con l'iscrizione per il 2013  
Laureati o Diplomati € 200,00  
Studenti CLID € 150,00

NON Soci UNID:  
Laureati o Diplomati € 400,00  
Studenti CLID- CLOPD € 200,00

**L' iscrizione al corso comprende:**

Attestato di partecipazione  
32,5 Crediti ECM \*  
Coffee break  
Cartellina congressuale

**\*Per aver diritto ai Crediti ECM si deve partecipare a tutti gli incontri previsti dal programma**

Il corso si terrà con un numero minimo di 15 partecipanti.  
La conferma dello svolgimento del corso sarà comunicata entro 10 giorni dalla prima data della serie di corsi.

**Quota di iscrizione U.N.I.D. 2013**

Socio effettivo Igienista Dentale € 70,00  
Studente CLID prima iscrizione GRATUITA  
Studente CLID successiva alla prima € 25,00

**Modalità di pagamento:**

Il versamento della quota del Corso e della eventuale iscrizione o rinnovo all' Associazione, si possono effettuare: on line [www.unid.it](http://www.unid.it), sul C/Corrente postale N.: 26007401 intestato a Unione Nazionale Igienisti Dentali, con Bonifico anche on line intestato a U.N.I.D. Codice IBAN: IT 81 5076 0103 2000 0002 6007 401 indicando sempre la causale del versamento. Inviare copia del versamento e scheda iscrizione preferibilmente via e-mail a: [gestionecorsi@unid.it](mailto:gestionecorsi@unid.it) oppure via Fax al nr. 06-61648016

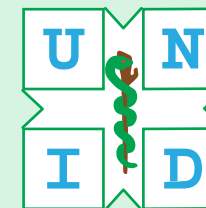

Unione Nazionale Igienisti Dentali

**Sede Regionale U.N.I.D. Lazio**

**Percorso Formativo**

**Teorico - Pratico**

per Igienisti dentali 2013

Relatori:

**Dott.ssa Chiara Grosso**  
**Dott. Maurizio Luperini**  
**Dott.ssa Emily Santarelli**

**DATE del CORSO:**

**1 incontro 2 febbraio 2013**

**2 incontro 13 aprile 2013**

**3 incontro 22 giugno 2013**

**32,5 Crediti ECM**

**PIErre Service srl**  
**(Accreditato Provv. CNFC n° 1661)**

Corso a numero chiuso  
max 25 partecipanti

Programma della 1 giornata: 2 febbraio 2013  
Protocolli operativi e nuove tecniche innovative in  
terapia parodontale e perimplantare.  
Dott.ssa Chiara Grosso

08,30- 09,00 Registrazione partecipanti  
Ore 08:45-09:00 Presentazione del corso  
Ore 09:00-11:00 MALATTIA PARODONTALE E  
PERIMPLANTARE: DIAGNOSI E PREPARAZIONE DEL  
PAZIENTE STRUMENTAZIONE MANUALE E  
ULTRASONICA  
Ore 11:00-11:30 Coffee Break  
Ore 11:30-13:30 POLVERI DI GLICINA E  
DECONTAMINAZIONE CON LE NUOVE TECNICHE DI  
AIRFLOW-PERIOFLOW POLISHING  
TERAPIA ANTISETTICA E ANTIBIOTICA (SISTEMICA  
E/O TOPICA)  
Ore 13:30-14:30 Pausa Pranzo libero  
Ore 14:30-18:30 parte pratica  
La parte pratica si svolgerà o su modellini o su  
manichini o tramite supporto video e do  
disponibile su pazienti

Ore 17.30 Fine lavori

Programma della seconda giornata: 13 aprile 2013  
Affilatura delle curette e verifica delle posizioni di  
lavoro su modelli e manichini  
Dott. Maurizio Luperini

08,30- 09,00 Registrazione partecipanti  
Ore 09,00-11,00 PRIMA PARTE TEORICA  
Classificazione dello strumentario manuale  
Ore 11,00-11,30 Coffee Break  
Ore 11,30-13,30 SECONDA PARTE TEORICA  
Modalità e tecniche per l'affilatura : manuale e  
meccanica con e senza lenti di ingrandimento  
Ore 13.30 Pausa pranzo Libero  
Ore 14,30-16,30 TERZA PARTE PRATICA  
Affilatura manuale su scaler e curette universali ed  
area specifiche, con pietre di diverso materiale, con e  
senza lenti di ingrandimento  
Ore 16,30-18,30 QUARTA PARTE PRATICA  
Affilatura meccanica, con e senza lenti di  
ingrandimento. Controllo affilatura con test acrilico e  
occhiali ingranditori  
Ore 18,30 Fine lavori

Si ringrazia per il contributo non condizionante  
**EMS -Italia CURADEN**

Programma della 3 giornata: 22 giugno 2013  
Sbiancamento dentale:  
tecniche e strategie per un sorriso condiviso  
Dott.ssa Emily Santarelli

Ore 08:45-09:00 Registrazione dei partecipanti  
Ore 09:00-11:00 Introduzione al corso

- Lo sbiancamento e l'importanza del sorriso
- Valutazione delle discromie dentali:  
intrinseche e estrinseche
- Gli agenti sbiancanti e la loro azione
- Come scegliere il trattamento più idoneo:  
tipologie sbiancamento, fasi operatorie e  
risultati, casi clinici
- I timori dell'operatore, le aspettative del  
paziente

Ore 11:00-11:30 Coffee Break  
Ore 11:30-13:30

- Effetti secondari: come affrontarli
- L'importanza del consenso informato
- Strategie di marketing: saper proporre  
attraverso la giusta comunicazione
- Qual è il prezzo giusto per lo sbiancamento  
dentale? Analisi dei costi

Ore 13:30-14:30 Pausa Pranzo  
Ore 14:30-17:30 parte pratica

- Documentazione fotografica e rilevamento  
colore
- Sbiancamento professionale: prova pratica  
su candidato
- Sbiancamento domiciliare: realizzazione  
mascherina
- Ore 18.30 Fine lavori

I partecipanti al corso dovranno portare il modello in gesso  
squadro della propria bocca per realizzare una mascherina