

scheda iscrizione

Nome _____
Cognome _____
Indirizzo _____
Cap _____ Città _____ Prov. _____
C.F. _____
Partita Iva _____
Tel. _____
Fax _____
Cell. _____
E-Mail _____

In caso di rinuncia al corso, l'eventuale rimborso sarà a discrezione dell'organizzazione. Informativa sul Trattamento dei Dati Personali e Condizioni Generali

I dati personali richiesti saranno utilizzati per registrare la sua partecipazione e per le pratiche amministrative (ottenimento dei Crediti Formativi ECM ed emissione fattura compresi). Essi saranno oggetto di trattamento improntato ai principi di correttezza, liceità, trasparenza e di tutela della Vostra riservatezza e dei Vostri diritti. Il conferimento dei dati è obbligatorio. L'eventuale rifiuto all'omologazione, in tutto o in parte, i Suoi dati personali o l'autorizzazione al trattamento potrebbe comportare la mancata o parziale esecuzione del contratto. PiErre Service S.r.l. tratta dati personali diversi da quelli "sensibili" e "giudiziari". In particolare il trattamento effettuato è riferito a dati personali relativi a clienti e quali il nome, l'indirizzo, i dati di identificazione personale, il codice fiscale etc. I dati saranno trattati, nel rispetto della legge e degli obblighi di riservatezza, dagli incaricati di PiErre Service S.r.l., in ottemperanza del decreto legislativo del 30 giugno 2003 N° 196 e della direttiva 2002/58/ce del Parlamento Europeo e del Consiglio del 12 luglio 2002 e del Regolamento Europeo 2016/679 (GDPR), per la registrazione nella propria banca dati e per essere utilizzati, previa autorizzazione, per l'invio di comunicazioni in merito allo svolgimento di altri eventi formativi. I suoi dati, qualora richiesto, potranno essere comunicati al docente Lei potrà altresì opporsi, per motivi legittimi, al trattamento dei dati personali che lo riguardano, ancorché pertinenti allo scopo della raccolta. Può inoltre opporsi al trattamento di dati personali ai fini di invio di materiale pubblicitario o di vendita diretta o per il compimento di ricerche di mercato o di comunicazione commerciale, esercitando i diritti di cui all'articolo 7 del suddetto Decreto.

Data _____ Firma Consenso Privacy _____

Autorizzo anche al trattamento ed alla comunicazione dei miei dati personali per l'invio di comunicazioni relative ai servizi e alle iniziative formative.

Data _____ Firma Consenso Privacy _____

Le adesioni verranno accettate in ordine di arrivo e ritenute valide solo se accompagnate da quota d'iscrizione. Si riserva la facoltà di annullare o spostare le date del corso in caso di impedimento del/dei relatore/i per causa di forza maggiore. In caso di annullamento sarà restituita per intero la quota d'iscrizione versata. La disdetta scritta dell'iscrizione da parte del partecipante pervenuta almeno 15 giorni prima della data del corso dà diritto alla restituzione della quota d'iscrizione decurtata di 50,00€, per spese di segreteria. Dopo tale termine non si avrà diritto ad alcun rimborso della somma versata. Il corso verrà attivato al raggiungimento del numero minimo di partecipanti.

info

Quota di partecipazione

Iscrizione entro il 15 Gennaio 2019
ODONTOIATRI Euro 300,00 + iva
IGIENISTI DENTALI Euro 170,00 + iva

Iscrizione dopo il 15 Gennaio 2019
ODONTOIATRI Euro 400,00 + iva
IGIENISTI DENTALI Euro 220,00 + iva

Location

PiErre Service srl - Via di Salicchi, 978 - 55100 Lucca

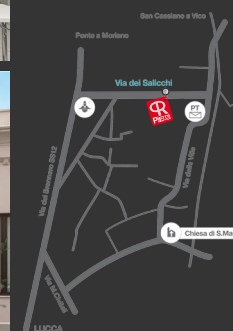
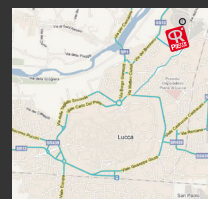

Modalità di pagamento

Bonifico Bancario intestato a PiErre Service Srl
BANCA DEL MONTE DI LUCCA
IBAN: IT 78 K 0691513700000050591080
specificando la causale:
Iscrizione corso "Patologia Orale"

Modalità di iscrizione

Inviare l'adesione unitamente alla copia dell'avvenuto pagamento via fax o posta elettronica alla segreteria organizzativa a:

PiErre Service srl
Via di Salicchi, 978 - 55100 Lucca
Tel. 0583.952923 - Fax 0583.999624
info@pierreservice.it



Collection



11
CREDITI
ECM

CORSO DI PATOLOGIA ORALE

LUCCA
8/9 MARZO 2019

Relatore Dr. Giuseppe Ficarra





DR. GIUSEPPE FICARRA

Laureato in Medicina e Chirurgia e specializzato in Oncologia presso l'Università di Padova. E' stato ricercatore presso l'Istituto Tumori di Milano. Dal 1985 al 1987 è stato Research Fellow presso la Division of Oral Pathology and Oral Medicine della University of California di San Francisco. Negli anni dal 1990 al 1992 è stato Visiting Professor presso la University of Texas di Houston e la University of California di Los Angeles. Responsabile del Centro di Riferimento per lo Studio delle Malattie Orali dell'AUOC Careggi e docente di Patologia Odonto-stomatologica nel Corso di Laurea in Odontoiatria (anni 1990-2016). Ha insegnato e tenuto corsi di Patologia e Medicina Orale in molte istituzioni italiane e straniere tra cui la University of California di Los Angeles, la University of Manitoba di Winnipeg, l'Università del Guatemala, Università di Buenos Aires, l'Eastman Dental Institute di Londra, Harvard University di Boston, ecc. Ha pubblicato svariati articoli scientifici e un "Manuale di Patologia e Medicina Orale" (Mac-Graw Hill, Milano -3a Edizione del 2006).

ABSTRACT

Introduzione sulla anatomia funzionale della cavità orale mirata alle conoscenze di base che servono ad interpretare le alterazioni patologiche. Presentazione degli aspetti clinici, diagnostici e terapeutici delle malattie orali più frequenti nella pratica odontoiatrica. Il taglio dei seminari sarà eminentemente pratico con discussione della diagnosi differenziale delle malattie ulcerative e bollose autoimmuni e delle malattie infettive che inficiano gravemente la qualità di vita dei pazienti. Particolare enfasi sarà data alla prevenzione e alla diagnosi precoce del carcinoma orale. Sarà discusso il ruolo eziologico del virus del papilloma umano nella genesi dei carcinomi orofaringei. Le tumefazioni orali saranno trattate con criteri di diagnosi differenziale relativi alla sede anatomica e sottolineando le indagini strumentali utili alla diagnosi e l'approccio terapeutico. La discussione della sindrome della bocca urente, che si riscontra sempre più frequentemente, sarà mirata alle acquisizioni più recenti in tema di eziopatogenesi e terapia. Di grande praticità clinica sarà anche la trattazione della xerostomia (e delle malattie salivari ad essa relative) e la diagnosi differenziale delle pigmentazioni della mucosa orale. Verranno discusse le malattie orali pediatriche di più comune osservazione.

PARTE PRATICA

L'estrema variabilità dell'aspetto clinico delle malattie orali rende piuttosto complicato il loro riconoscimento. La parte pratica, che consisterà nella presentazione di casi clinici reali (simulati su diapositive e corredati da immagini cliniche, radiografiche e istopatologiche) sarà di grande utilità per imparare la metodologia del ragionamento clinico finalizzato alla costruzione della diagnosi differenziale e mirato alla diagnosi definitiva delle malattie orali. Nell'esercizio delle metodiche diagnostiche e della discussione dei casi vi sarà il coinvolgimento diretto dei partecipanti al corso.

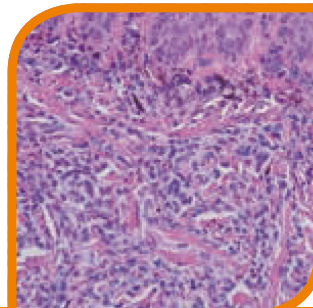

LE MALATTIE ORALI: DIAGNOSI E TERAPIA



VENERDI 8 MARZO 2019

Prima giornata - ore 9.00/17.00

- Nozioni di anatomia funzionale
- Patologia traumatica
- Le infezioni della mucosa orale (virus, HIV, batteri e funghi)
- Le malattie orali infiammatorie e autoimmuni con note di farmacologia clinica
- 13.00/14.00 Pausa pranzo
- Lesioni orali nel bambino
- Diagnosi differenziale delle tumefazioni orali
- Diagnosi dei precursori del carcinoma orale

Parte pratica (pomeriggio)

Presentazione degli aspetti clinici e diagnostici di casi di malattie orali con coinvolgimento dei partecipanti. Saranno presentati casi che, per l'odontoiatra, possono creare particolari difficoltà diagnostiche.

SABATO 9 MARZO 2019

Seconda giornata - ore 9.00/13.00

- La xerostomia: aspetti diagnostici e terapeutici
- La diagnosi delle lesioni pigmentate orali
- La sindrome della bocca urente e dolore atipico facciale (aggiornamento)
- Presentazione di casi clinici