GC Europe Campus
meeting & education centre
GC Italia

L'INTARSIO IN COMPOSITO LIVE: dallo studio al laboratorio

22-23 MARZO 2019 , Piazza Umberto, 58 - BARI (c/o studio dentistico CREO)

LEONARDO COLELLA

Diplomato nel 1998, dal 2001 segue corsi sulla "Tecnica di modellazione AFG", di A. Battistelli, tenuti dallo stesso autore. Nel 2006 partecipa come tutor al 1° corso per odontoiatri sulla "Tecnica AFG per odontoiatri", tenuto da A. Battistelli. Nel 2007 partecipa alla fondazione dell'AIMOD-AFG (Accademia Internazionale di Modellazione Dentale AFG). Dal 2007 è consulente tecnico per le più importanti aziende produttrici in composito. Collabora con diversi professionisti occupandosi nello specifico di protesi fissa. Dal 2008 ad oggi tiene corsi per odontoiatri e odontotecnici sull'argomento "Stratificazione e Modellazione di restauri in composito". Nel 2009 partecipa come relatore al Congresso della SIED (Società Italiana di Estetica Dentale) tenutosi a Napoli. Nel 2010 tiene conferenze e corsi presso la U.B. (Università autonoma di Barcellona) e la UIC. Dal 2011 tiene sessioni di corsi per odontoiatri e odontotecnici occupandosi nello specifico di anatomia dentale e dei protocolli di restauro in composito. Nello stesso anno partecipa come relatore al Colloquium dentale Brescia per l'evento "SIPARIO" dell'AIMOD AFG. Nel 2016 vince il prestigioso concorso nazionale indetto da "Amici di Brugg" Brugg Gymnasium. E' autore di diversi articoli sul tema intarsi in composito e loro protocolli. Svolge la professione in qualità di titolare presso il suo laboratorio odontotecnico in Italia nella città di Bari.

DOTT. CESARE DINAPOLI

Laureato con lode in odontoiatria e protesi dentaria presso l'Università degli Studi di Bari nel 1998. Ha conseguito il perfezionamento in odontoiatria conservativa estetico adesiva presso la stessa università nell'anno 2001. Ha frequentato il corso biennale di paradontologia e chirurgia implantare del dr. Giano Ricci. Socio attivo del Fluorence Perio Group dal 2001 e consigliere dal 2010.
Autore di pubblicazioni scientifiche e relatore in corsi e congressi in tema di conservativa diretta, indiretta e protesi fissa. Relatore del corso di perfezionamento post-universitario di restaurativa avanzata dell'Università di Foggia, nonchè del master biennale di II livello in "Paradontologia" diretto dal prof. Andrea Pilloni presso la facoltà di Medicina e Odontoiatria dell'Università degli Studi di Roma "Sapienza". Si è sempre dedicato principalmente alla conservativa, alla protesi e alla paradontologia. Impegnato nell'AIO dal 2000 al 2010 come vicepresidente e segretario sindacale e dal 2010 al 2013 come presidente della sezione inteprovinciale di Bari.
Consigliere della Commissione Albo Odontoiatri dell'Ordine dei medici chirurghi e odontiatri della provincia di Bari dal 2008 al 2011. Esercita come libero professionista a Bari e provincia, Roma e Firenze.

ABSTRACT: L'obiettivo del corso è quello di trasferire al medico e all'odontotecnico i giusti protocolli al fine di rendere la realizzazione di restauri indiretti in composito una sequenza lavorativa semplice ed efficiente. Durante il corso il Dottor DiNapoli illustrerà le sequenze corrette per una semplice pratica, l'odontotecnico Colella procederà a fare altrettanto con gli odontotecnici. Successivamente in una sessione congiunta sia il medico che l'odontotecnico potranno valutare e percepire quelle che sono le problematiche che il medico potrebbe incontrare e l'odontotecnico potrebbe affrontare all'interno del proprio laboratorio, questo, al fine di aiutarsi a vicenda e prevenire eventuali problematiche nei propri ambienti.

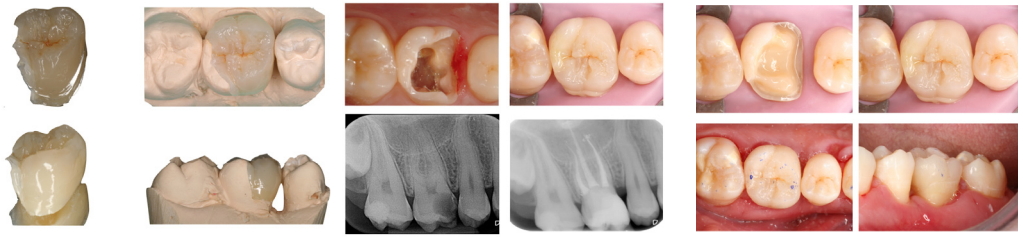

PROGRAMMA CORSO:

Venerdì, 22 Marzo
09.00-13.00 (solo odontoiatri)

- Parte teorica sul build up e preparazione
- Esecuzione live su paziente

Pausa pranzo

14.00-18.00 (sessione congiunta)

- Teoria su cementazione

Break

- Cementazione live

Sabato, 23 Marzo
09.00-18.00 (sessione congiunta)

- Teoria sulla realizzazione di intarsio in composito
- Realizzazione live intarsio

COSTO:

EURO 420 + IVA medico

EURO 550 + IVA medico+ odontotecnico

TERMINE ISCRIZIONI | 20 Febbraio 2019

PER ISCRIZIONI:

Pierre Service | Tel. 0583 952923 | info@pierreservice.it
Dr. Dario Orlando | Tel. 335 8163854 | dario.orlando@gc.dental