powered by FRADEANI EDUCATION



Anno 2027 - XX edizione - 10 giornate

G&T RESTO®

BY GENSINI & TURRINI

Il corso intensivo sui restauri diretti e indiretti nei settori anteriori e posteriori

Dental Trey FIUMANA (FC)

MOD.I 27-28-29 maggio **MOD.II** 10-11-12 giugno **MOD.III** 14-15-16-17 luglio

Benefits

- SARAI SEGUITO DA NOI RELATORI IN MANIERA PRECISA, SENZA TUTOR. I POSTI SONO LIMITATI PROPRIO PER GARANTIRE IL MASSIMO LIVELLO DI INTERAZIONE E SINERGIA, PER APPLICARE DA SUBITO I CONCETTI APPRESI

- TUTTI I MATERIALI SARANNO FORNITI DAI RELATORI. DOVRAI PORTARE SOLO SISTEMI INGRANDENTI (SE UTILIZZATI)

- INCLUSO CON IL CORSO, AD OGNI PARTECIPANTE: KIT DI 10 FRESE PER OGNI TIPO DI ESERCITAZIONE SVOLTA AL CORSO, KIT DI STRUMENTI DA MODELLAZIONE, STARTER KIT DI ADESIVO E COMPOSITI

- SCONTI RISERVATI SU MATERIALI DA CATALOGHI DELLE AZIENDE PARTNER

- SCONTO DEL 15% SU CORSO BLACK&WHITE PER L'ANNO IN CORSO E L'ANNO SUCCESSIVO, ESTENDIBILE ANCHE A COLLABORATORE

- 50 CREDITI ECM TRAMITE FAD
- APERITIVO IN PISCINA
- CENA DI FINE CORSO



RELATORI

Dott. Roberto TURRINI

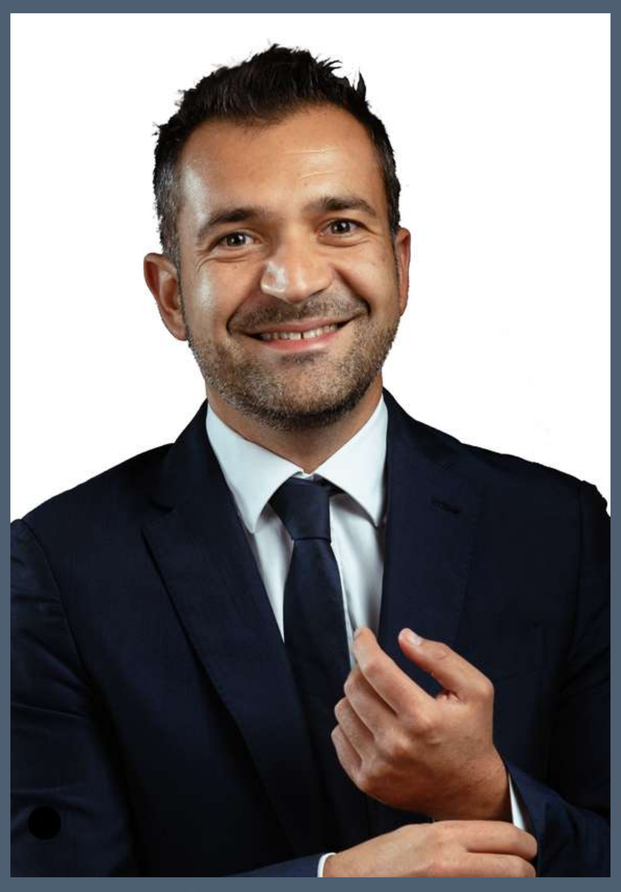

Laurea presso l'Università degli Studi di Firenze nel 2004. Dal 2005 collaboratore presso lo studio del Dott. Mauro Fradeani. Ha partecipato a corsi di formazione nazionali e Internazionali. Svolge la sua attività professionale a Pesaro, Ferrara e Firenze, occupandosi di restaurativa ed estetica.
Autore di articoli su riviste scientifiche, è anche co-autore del testo "Sbiancamento dentale: metodi per il successo" edito da Quintessenza Edizioni.
Nel 2023 è uscito il suo ultimo libro edito da Edra e scritto con il Dr. Federico Emiliani, dal titolo "Black&White: protocolli clinici multidisciplinari di cariologia, sbiancamento e trattamento delle discromie dentali", tradotto anche in inglese.
Svolge un'intensa attività didattica e congressuale in ambito nazionale e internazionale in tutto il mondo.
Socio attivo della IAED (Italian Academy of Esthetic Dentistry) e della SIDOC (Società Italiana Di Odontoiatria Conservatrice), è Associate Member della AARD (American Academy of Restorative Dentistry).
Già Visiting Professor presso l'Università di Genova, è attualmente Visiting Professor presso l'Università di Parma e docente al Master internazionale di II livello in odontoiatria restaurativa ed estetica dell'Università di Bologna.

Dott. Daniele GENSINI

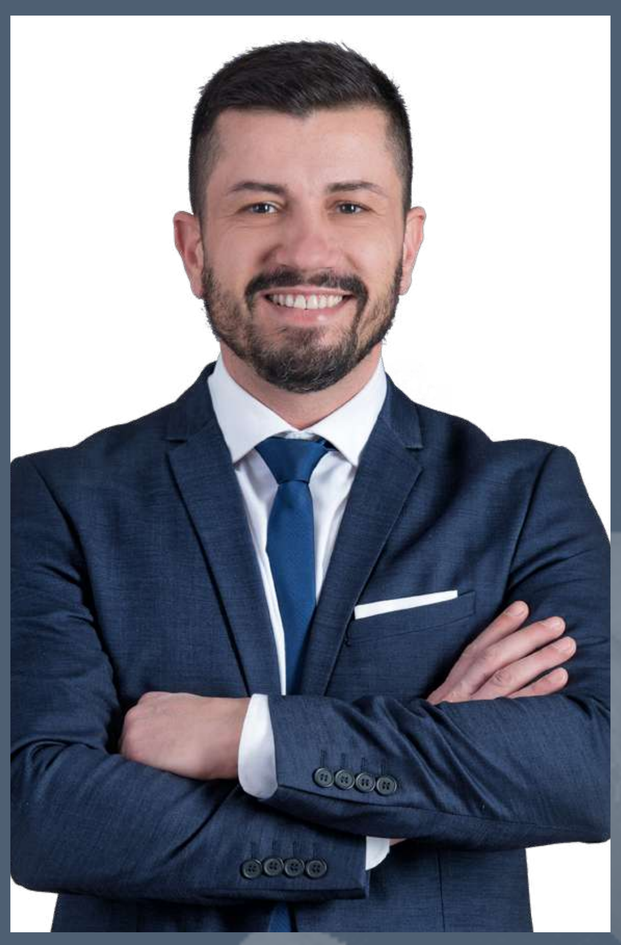

Laureato con lode in Odontoiatria e Protesi Dentaria presso l'Università degli Studi di Siena nel 2004, dove per tre anni ha svolto l'attività di tutor per gli studenti nel reparto di Protesi diretto dal Prof. Andrea Borracchini.
Ha frequentato numerosi corsi in Italia ed all'estero in protesi, parodontologia, implantologia ed estetica dentale, tra i quali il master annuale del Dr Mauro Fradeani ed i master biennali del Dr Roberto Pontoriero.
Dedica la sua attività clinica alla protesi su denti naturali ed impianti, all'implantologia, alla parodontologia ed all'estetica dentale con tecniche dirette ed indirette.
Socio attivo SIDOC, svolge intensa attività didattica, con corsi e congressi in Italia ed all'estero.

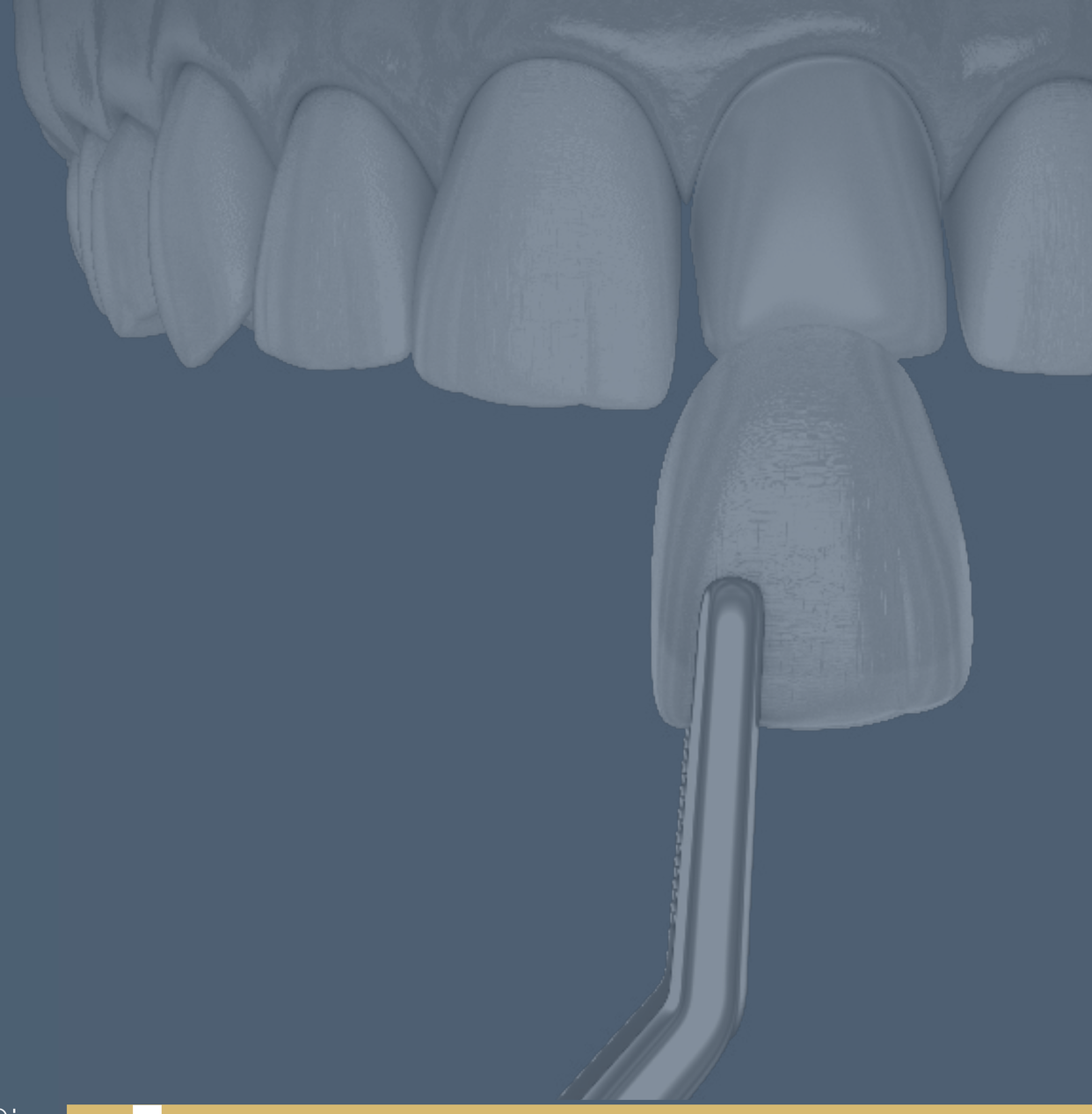

G&T RESTO®
BY GENSINI & TURRINI

INDICE

MODULO I
- Restauri diretti posteriori
- Intarsi

MODULO II
- Endo-resto
- Traumatologia e chirurgia pre-resto
- Digital dentistry

MODULO III
- Restauri diretti anteriori
- Faccette
- Injection technique

Il corso è suddiviso in **50% teoria e 50% pratica** ed è strutturato in modo da fugare ogni dubbio sul corretto approccio restaurativo dei settori anteriori e posteriori, dal caso più semplice fino alle riabilitazioni più complesse con approccio multidisciplinare.

G&T RESTO®
BY GENSINI & TURRINI

MODULO I - GIORNO 1

RESTAURI POSTERIORI DIRETTI

DATA: 27 maggio 2027

9:00-18:00

- Diagnosi e criteri di scelta del restauro
- Isolamento del campo operatorio
- Preparazione cavitaria e gestione dei margini
- Adesione e materiali compositi moderni
- Tecniche di modellazione e sigillo cervicale
- Finitura, lucidatura e caratterizzazione

Hands on

Isolamento
Modellazione su denti naturali
II classi
Stamp technique









INFORMAZIONI

segreteria@pierreservice.it

050.8054968

G&T RESTO® BY GENSINI & TURRINI

MODULO I - GIORNI 2-3

RESTAURI POSTERIORI INDIRETTI

DATA: 28-29 maggio 2027

9:00-18:00

- Criteri di scelta diretti vs indiretti
- Preparazioni: inlay, onlay, overlay, table top, Buccal-Occlusal-Veneer, endocrown
- Tecniche di impronta, provvisori e materiali
- Step by step cementazione

Hands on

Prep classiche
Prep moderne
Costruzione intarsio


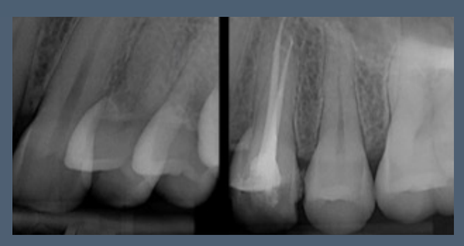

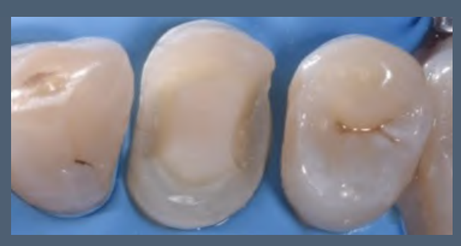





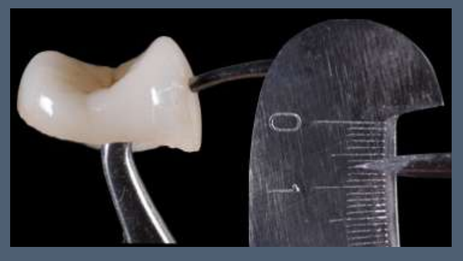



INFORMAZIONI

segreteria@pierreservice.it

050.8054968

G&T RESTO® BY GENSINI & TURRINI

MODULO II - GIORNI 1-2

ENDO-RESTO

DATA: 10-11 giugno 2027

9:00-18:00



Con la partecipazione del Dott. Patrizio Galeano

Laureato con lode in Odontoiatria e Protesi Dentaria nel 2005 presso l'Università di Roma "Tor Vergata", ha collaborato fino al 2014 con la cattedra di Odontoiatria Conservatrice ed Endodonzia. È socio attivo di importanti associazioni come l'Accademia Italiana di Endodonzia (AIE) e la European Endodontic Society (ESE). Svolge attività di tutoraggio al Master internazionale in Endodonzia dell'Università Cattolica di Roma e insegna al corso ASO di Roma. È socio fondatore del gruppo di studio "Francesco Riitano" e ha partecipato a progetti di volontariato, come la Caritas Diocesana di Roma e Overland for Smile. Relatore a corsi e congressi nazionali, opera come libero professionista con focus su Endodonzia e Restaurativa.

- Protocollo endo-resto moderno
- Perno o non perno?
- Traumatologia dentale
- Recupero del dente traumatizzato
- Chirurgia finalizzata alla restaurativa

Hands on

Trattamento endo con reciprocante
Cementazione di perni
Reincollaggio frammenti dentali
Preparazione corona post-endo



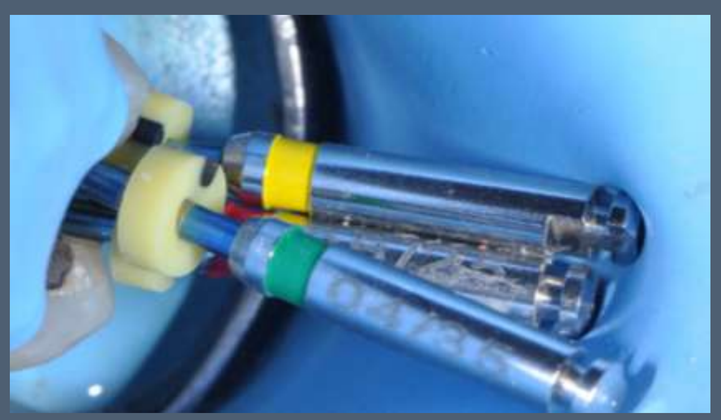

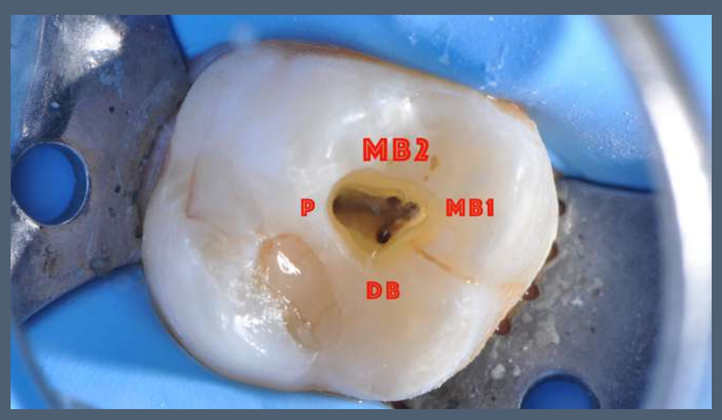



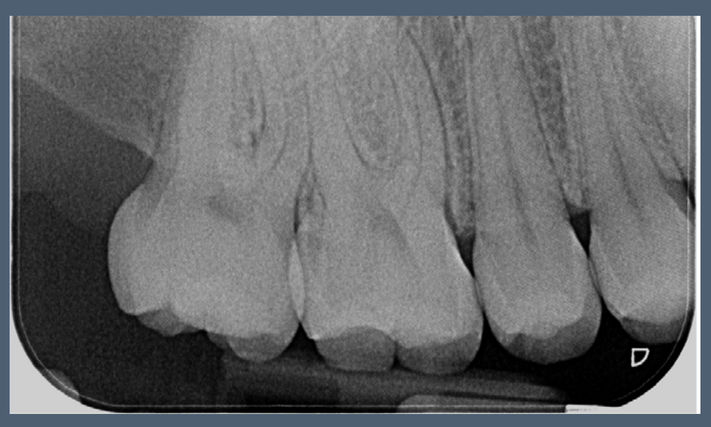



INFORMAZIONI

segreteria@pierreservice.it

050.8054968

G&T RESTO® BY GENSINI & TURRINI

MODULO II - GIORNO 3

TECNICHE DI IMPRONTA OTTICA

DATA: 12 giugno 2027

9:00-18:00



Con la partecipazione del Dott. Federico Emiliani

Si specializza in protesi, implantologia, adesione e riabilitazioni complesse, partecipando a corsi di aggiornamento in Italia e all'estero. È attivo nell'ambito didattico con il team Fradeani Education e interviene come relatore in congressi nazionali e internazionali, concentrandosi sulla cariologia. È co-autore del libro "Black&White: protocolli clinici multidisciplinari di cariologia, sbiancamento e trattamento delle discromie dentali" (Edra, 2023). Libero professionista a Roma e Frosinone, si dedica principalmente alla protesi estetica e all'implantologia. Dal 2018 è relatore al Master di Odontoiatria Digitale dell'Università di Tor Vergata, con focus sulla pianificazione estetica digitale e sulle app di progettazione estetica.

- ☑ Principi e strategie di scansione
- ☑ Workflow digitale denti e impianti
- ☑ Errori comuni e come evitarli
- ☑ Registrazione VDO

🛠️ Hands on 🛠️

Scansioni restauro singolo
Scansioni multiple
Tecnica "re-scan"
Gestione digitale rapporti occlusali

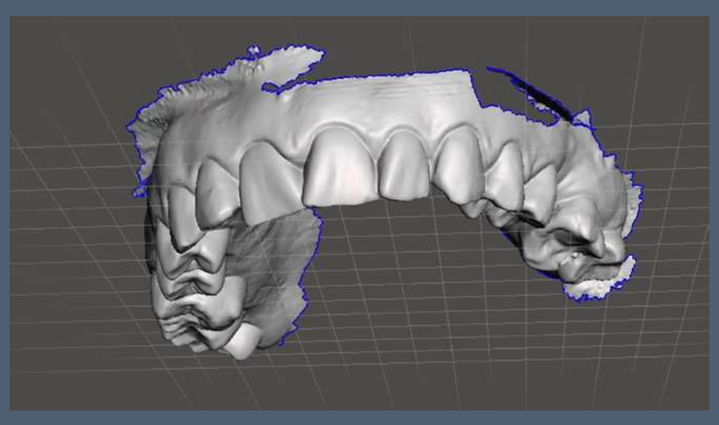





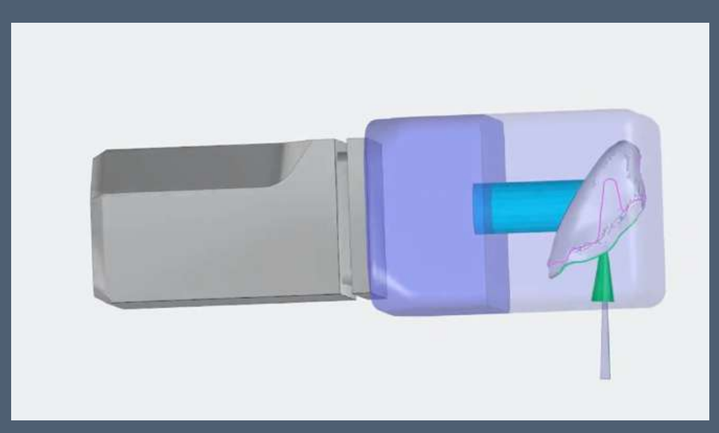

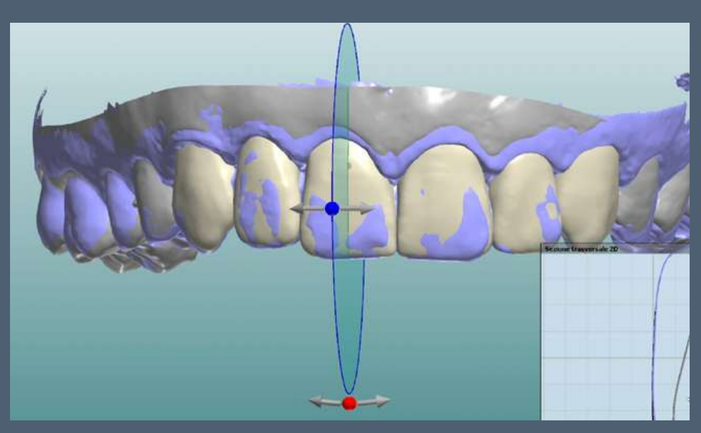



INFORMAZIONI

segreteria@pierreservice.it

050.8054968

G&T RESTO®
BY GENSINI & TURRINI

MODULO III - GIORNO 1

RESTAURI ANTERIORI DIRETTI

DATA: 14 luglio 2027

9:00-18:00

- Diagnosi e criteri di scelta dei materiali
- Preparazione e tecniche di modellazione
- Lucidatura e polishing
- Casi complessi

🛠️ Hands on 🛠️

Restauro di IV classe
Costruzione di un incisivo









INFORMAZIONI

segreteria@pierreservice.it

050.8054968

G&T RESTO®
BY GENSINI & TURRINI

MODULO III - GIORNI 2-3

RESTAURI ANTERIORI INDIRETTI

DATA: 15-16 luglio 2027

9:00-18:00

- ☑ Diagnosi e criteri di scelta del restauro
- ☑ Restauri parziali vs totali: razionale
- ☑ Mock up motivazionale ed operativo
- ☑ Tipi di preparazione, impronta e provvisorio per faccette: tecniche e materiali a confronto
- ☑ Try-in, cementazione e mantenimento

🛠️ Hands on 🛠️

Mock-up
Indici di preparazione
Tipi di preparazione
Cementazione faccetta









INFORMAZIONI

segreteria@pierreservice.it

050.8054968

G&T RESTO® BY GENSINI & TURRINI

MODULO III - GIORNO 4

FLOWABLE INJECTION TECHNIQUE

DATA: 17 luglio 2027

9:00-16:00

- ☑ Campi di applicazione della tecnica
- ☑ Razionale di scelta dei materiali
- ☑ Realizzazione delle mascherine da injection
- ☑ Tecniche di stampaggio, rifinitura, lucidatura e mantenimento nel tempo

🛠️ Hands on 🛠️

Tecnica injection
Rifinitura e lucidatura

















INFORMAZIONI

segreteria@pierreservice.it

050.8054968

G&T RESTO®
BY GENSINI & TURRINI

QUOTA DI ISCRIZIONE (pagabile a rate)

INTERO CORSO (10 giornate totali)

€ 2790 + IVA
Prevendita, sconto di 1000 €, entro il 31.10.2026

€ 3290 + IVA
Early bird, entro il 31.01.2027

€ 3790 + IVA
Prezzo intero, dopo il 31.01.2027

SINGOLI MODULI

MOD. 1 € 1290 + IVA (3 giornate)

MOD. 2 € 1290 + IVA (3 giornate)

MOD. 3 € 1790 + IVA (4 giornate)

Al corso collaboreremo con:

HENRY SCHEIN® Krugg

dental trey A HENRY SCHEIN® COMPANY

ivoclar

microcopy

3shape

DEPPELER Signature of excellence

Dentsply Sirona

KETTENBACH DENTAL Simply intelligent

Garrison Dental Solutions

G&T RESTO® BY GENSINI & TURRINI

PIERRE SERVICE EVENTS &TRAVEL

Modalità di pagamento

BONIFICO BANCARIO

Intestato a: Pierre Service SrL Unipersonale

IBAN: IT14N0538713704000048011233

Causale: Titolo/data del corso
Nome/Cognome partecipante

Info e iscrizioni

SUL NOSTRO SITO WEB
www.fradeanieducation.com

o al link diretto
bit.ly/getresto

Contatti

segreteria@pierreservice.it

050.8054968



SEDE

Dental Trey Fiumana - Via B. Partisani 3
Tel. 0543 929111

Dental Trey è lieta di dare il benvenuto a tutti i partecipanti mettendo a disposizione la sede e offrendo ai partecipanti i coffee break.

Consigliamo di collegarsi al sito www.dentaltrey.it per le informazioni di viaggio e alberghiere.