

Sede del corso:

Segreteria Organizzativa e Provider ECM:

CORSO TEORICO-PRATICO

Teoria e pratica: Dental Trey
P.zza della Repubblica 22, 20124 Milano

PiErre Service srl (Accreditato Prov. CNFC n° 1661)
Via della Chiesa XXIX, 477
55017 San Pietro a Vico – Lucca
Tel 0583 952923 fax 0583 999624

FULL-IMMERSION IN PROTESI FISSA

IL DENTE NATURALE,
L'ELEMENTO IMPLANTO-PROTESICO,
LE FACCETTE, GLI ASPETTI FUNZIONALI



Parte live (relatori):
Studio Associato Nanussi-Coraini
P.zza della Repubblica 32, 20124 Milano

info@pierreservice.it
www.pierreservice.it



**il corso verrà attivato al raggiungimento di
8 partecipanti**

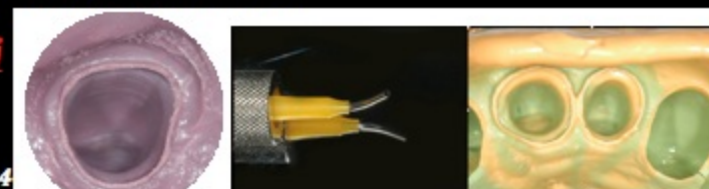

è lieta di darVi il benvenuto mettendo a disposizione la sala corsi ed offrendo i coffee break ai partecipanti

DURATA ed orari del corso: 2 fine settimana (totale 4 incontri), cioè 2 venerdì e 2 sabato: dalle 9.00 alle 13.00 e dalle 14.30 alle 19.00

TIPOLOGIA: teorico-pratico per medici e odontoiatri; parte clinica svolta dal Dottor Coraini e dal Dottor Nanussi direttamente sul paziente (video-riprese in diretta); esercitazioni pratiche svolte dai medici partecipanti (sul manichino e su denti estratti appositamente montati).

MONTE-ORE teorico-pratico: circa 20 ore di teoria (inclusa la visione di filmati), circa 4 ore di visione di interventi e/o procedure cliniche in diretta, circa 10 ore di sessioni pratiche. Mattina teoria (visione di casi e di filmati in aula), pomeriggio pratica su pazienti filmati dal vivo, e su manichino, per un totale di 34 ore complessive di cui 10 di formazione interattiva.

Esercitazioni: i medici, su denti estratti, seguendo l'operato del Dottor Coraini al microscopio operatorio, eseguiranno preparazioni protesiche totali (x corone) di vario tipo, prepareranno per la realizzazione di una faccetta, e per l'esecuzione di un build-up adesivo post-endodontico (perno in fibra); eseguiranno preparazioni per intarsi (inlays, onlays, overlays). Il Dottor Nanussi eseguirà esami strumentali live ai corsisti o a loro pazienti (elettromiografia, pedana stabilometrica, kinesiografia), mostrerà l'ideale bilanciamento occlusale di un bite, ed illustrerà in dettaglio l'esecuzione del "protocollo strumentale" adottato in gnatologia, protesi, ortodonzia.

Le parti svolte dal Dott. Nanussi e dal Prof. Di Pietro sono aperte alla partecipazione di osteopati, fisioterapisti e posturologi. Tali sessioni funzionali includeranno anche lo svolgimento di fasi cliniche alla poltrona, ed avranno lo scopo di rispondere alle seguenti domande: quando è logico aspettarsi l'invio di un paziente da parte del posturologo, dell'osteopata o del fisioterapista, o ancora da parte del medico dello sport? Quando invece è consigliabile che sia il protesista o lo gnatologo a riferire il paziente ad una di queste figure professionali? A loro saranno dedicate sessioni parallele ad un prezzo ridotto (500€+IVA), che non daranno diritto all'ottenimento di crediti ECM. Le sole sessioni funzionali, allo stesso prezzo ridotto, saranno aperte anche agli odontoiatri interessati. Ogni corsista può, al momento dell'iscrizione, indicare il proprio posturologo, osteopata o fisioterapista di riferimento, la cui partecipazione alle sessioni dedicate sarà in tal caso gratuita.

Per ogni informazione contattare la segreteria scientifica, Sig. ra Barbara Stroppa, tel. 02/781924 02/36523566 skysmile@nanussi-coraini.it

Costo del corso: 1900€ IVA inclusa

Dott. Cristian Coraini
Dott. Alessandro Nanussi



28 - 29 settembre

15 - 16 ottobre 2012

Special Guests:

Prof. Antonio Cerutti
Prof. Ernesto Di Pietro
Sig.ra Clara Fanelli



accreditato per 45 crediti ECM



Cristian Coraini



Qualifica e Diploma di Odontotecnico a Milano nel 1990 e nel 1991. Laurea a pieni voti con lode in Odontoiatria e Protesi Dentaria presso l'Università degli Studi di Milano nel 1996. Nel Maggio 1998 vincitore del premio UTET: "Il caso clinico che non dimenticherò mai" (Rimini, 41° Congresso Nazionale degli Amici di Brugg) con il lavoro "Estetica e funzionalità in implantoprotesi". Dal 1998 ad oggi, prima frequentatore, poi borsista, ed attualmente libero professionista presso l'Istituto Stomatologico Italiano di Milano, reparti di protesi e di parodontologia-implantologia III.

Post-graduate in Implantologia ed Esthetic Dentistry presso la New York University fra il 2003 ed il 2005. Socio attivo della Società Italiana di Endodonzia (SIE) e della European Academy of Osseointegration (EAO). Membro del comitato di lettura della Rivista "Il Giornale Italiano di Endodonzia", organo ufficiale della SIE. Responsabile Culturale Lombardo per il biennio 2011-2013 della SIE, Sezione Lombarda della SIE.

Autore di 45 pubblicazioni su riviste nazionali ed internazionali, e di svariate comunicazioni in contesti nazionali ed internazionali. Co-Autore della monografia "Progressi in Odontoiatria", AAVV (UTET Ed., 1999), Co-Autore del testo "Tecniche di sutura in chirurgia orale", di S.Siervo e L.Lorenzini (Quintessence International Publishing, 2007), revisore dell'edizione internazionale del testo "Estetica e Precisione" di Massironi D., Pascetta R., Romeo G. (Quintessence International Publishing, 2007), Co-Autore della rivisitazione delle Tavole Anatomiche di Hess (Ed. Edi-Ermes, Testo-Atlante di Anatomia Endodontica, 2011).

Dal 2012 Responsabile del reparto di protesi CAD-CAM presso l'Istituto Stomatologico Italiano di Milano. Docente ad invito nell'anno accademico 2008-2009 presso il corso di Laurea in Odontoiatria e Protesi Dentaria dell'Università Statale di Milano, Polo S. Paolo, insegnamento di Endodonzia. Titolare dello studio Skysmile in Milano centro insieme al Prof. Alessandro Nanussi dal 2005, e consulente per l'implanto-protesi, la parodontologia e la chirurgia orale presso diversi studi e centri lombardi.



f
o
r
m
a

linee di transizione

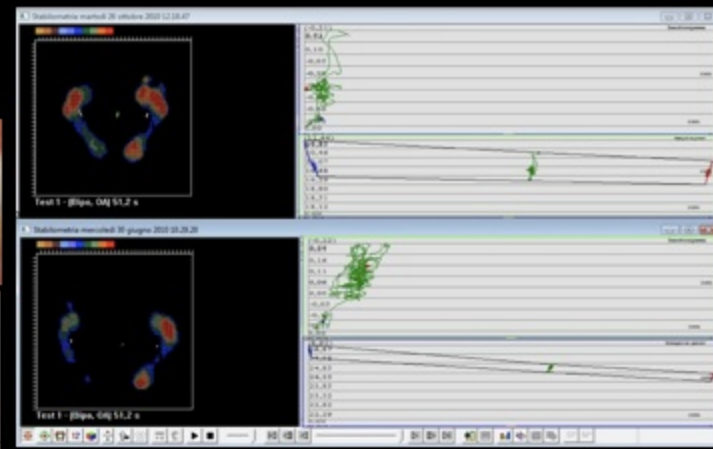
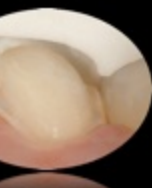
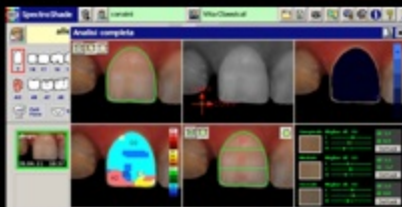

Alessandro Nanussi



Laureato in Odontoiatria nel 1993, perfezionato in Odontoiatria dello Sport nel 2008, è Presidente della Società Italiana di Odontostomatologia dello Sport nel biennio 2008/2009 e Coordinatore Scientifico della stessa Società nel 2010/2011. Attualmente responsabile del reparto di Odontostomatologia Sportiva della Clinica Odontoiatrica dell'Ospedale San Gerardo di Monza, Clinica Universitaria della Milano-Bicocca, già responsabile fino al 2011 del Reparto di Odontoiatria Sportiva e Gnatologia del Policlinico di Monza, sede di Verano-Città dello Sport, e del reparto di Gnatologia della Fondazione Maugeri a Milano e consulente dell'Aeronautica Militare Italiana. Segue da anni atleti di livello nazionale ed internazionale nel trattamento dei traumi e delle sindromi occluso-posturali, dedicandosi alla diagnosi clinico-strumentale ed alla terapia in pazienti disfunzionali e gnatologici. E' Professore a contratto di Odontoiatria Preventiva e Docente nel corso di Anatomia Funzionale dell'Apparato Stomatognatico presso il Corso di Laurea in Odontoiatria e in Igiene Dentale dell'Università degli Studi Milano-Bicocca. Docente e tutor al master di Osteopatia (a.a. 2009/2010) e nel corso di Fisioterapia e di Fisiatria della stessa Università, docente al master di Osteopatia presso l'Università degli Studi di Roma Tor Vergata (a.a.2010/2011), docente al Corso di Perfezionamento in Posturologia e Gnatologia Clinica a.a. 2004-2005 e 2005-2006 (Bicocca) e nel Corso di perfezionamento in Odontoiatria dello Sport nel 2008 e 2011 (Università di Chieti-Pescara), docente nel 2004 presso lo Stomatoloska Poliklinika di Spalato (Croazia), già istruttore nel 2001 al IV Corso Teorico-pratico di baropodometria presso l'Università degli Studi di Roma "La Sapienza", I Clinica Ortopedica. Ha collaborato fino al 2004 in regime libero-professionale, in qualità di protesista, presso l'Istituto Stomatologico Italiano di Milano, con particolare riferimento ai pazienti disfunzionali e gnatologici. Relatore a Corsi e Congressi in Italia e all'estero, è autore di numerose pubblicazioni in ambito scientifico e divulgativo, è inoltre co-autore del testo "Odontoiatria e Sport" edito da Edi Ermes. È titolare insieme al dott. Cristian Coraini dello studio associato Skysmile di Milano.