# *Odontoiatria infantile: strategie per il successo*

*corso annuale*
*a cura della dr.ssa Patrizia Lucchi*
*con la collaborazione del dr. Matteo Spigaroli*

Trento, Aprile 2027 - Giugno 2027

Riservato a Odontoiatri e Medici Chirurghi

Corso accreditato ECM

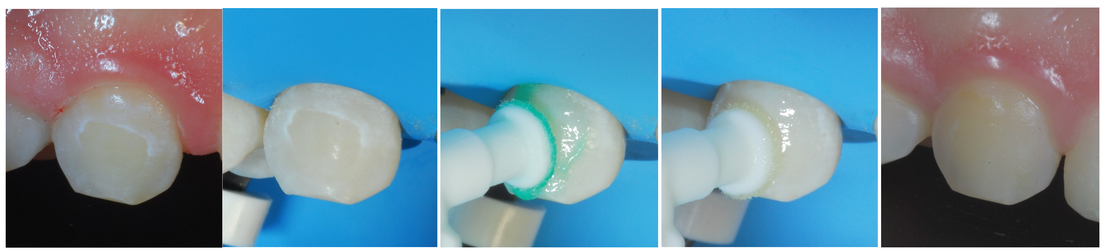

**Il corsista imparerà :**

- A gestire il piccolo paziente ed il suo entourage
- A diagnosticare le diverse patologie di interesse pedodontico ed affrontare il piano di trattamento migliore per la loro risoluzione
- Le indicazioni e controindicazioni al trattamento delle diverse patologie pedodontiche
- Ad evitare gli insuccessi e le frustrazioni spesso correlate al trattamento dei piccoli pazienti
- Ad individuare le necessità ortodontiche del piccolo paziente e definirne il timing di intervento
- A definire obiettivi clinici predicibilmente raggiungibili
- A scrivere i documenti essenziali per la comunicazione efficace

**Argomenti che verranno trattati:**

ECC e patologie odontoiatriche del bambino
MIH, HSPM, HIC e black stain
Fluoroprofilassi e nuove linee guida
Sigillatura e odontoiatria preventiva
Conservativa e suoi aspetti peculiari pedodontici
Sedazione in pedodonzia
Cenni di merceologia dentale pedodontica
Endopedodonzia
Traumatologia dentale
Semeiotica ortodontica
Mantenimento del lee way space
Principi di ortodonzia intercettiva e timing di intervento
Principi di organizzazione dell'attività clinica
Approccio psicologico al piccolo paziente
Comunicazione efficace con i genitori

## Motivi per partecipare al Corso

Il corso è per odontoiatri che giornalmente già si occupano di Pedodonzia, ma anche per chi fra di loro vuole avvicinarsi a questa branca specialistica dell'odontoiatria.

La dr.ssa Lucchi metterà a disposizione dei partecipanti la sua vasta esperienza nel trattamento del piccolo paziente, focalizzando la sua attenzione su molteplici aspetti che spaziano dall'approccio psicologico, alla traumatologia, alla semeiotica ortodontica.

Tratterà in particolare le patologie orali pediatriche e la traumatologia degli elementi dentali sia decidui che permanenti anche in funzione del trattamento ortodontico.

Il dott. Spigaroli completerà gli aspetti di approccio psicologico ed illustrerà l'utilizzo della sedazione cosciente con protossido d'azoto in pedodonzia.

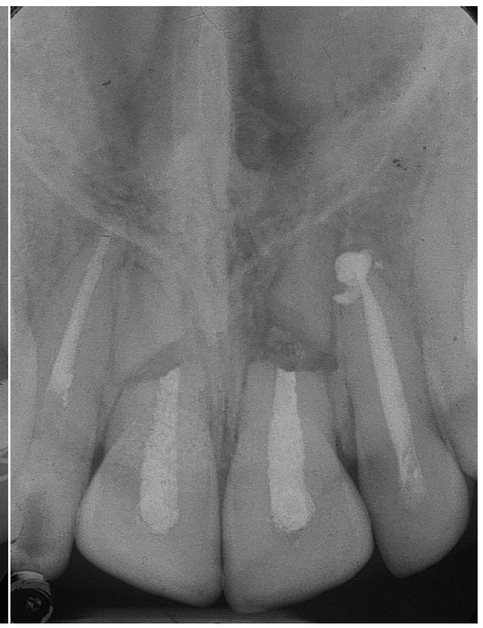

3 moduli teorico-pratici di 2 giorni in presenza
3 moduli serali online (date da fissare al primo incontro)
Max 20 partecipanti

Date incontri frontali in presenza:
2 - 3 aprile 2027
7 - 8 maggio 2027
4 - 5 giugno 2027

Ven: 9.00-13.00 / 14.00-18.30  Sab: 8.30-16.30
Sede: Trento

Per iscrizione, ulteriori informazioni e contatti:
Segreteria Organizzativa

PIERRESERVICE SRL - Pisa
info@pierreservice.it
Tel. 050 8054968

Provider: Pierre Service srl uninominale id 1661
Responsabile Scientifico Provider: Dott. Paolo Luca Vaglio