

# Criteri di successo in Odontoiatria Restaurativa Estetica

Chairman: Prof. G. Goracci  
Relatori: Prof. G. Goracci, Dr. F. Brenna, Prof. L. Breschi, Dr. R. Spreafico

**13 Novembre 2010**

**FIRENZE**

*Programma*

8.30-9.00	Registrazione partecipanti	12.00-14.00	Lorenzo Breschi e Roberto Spreafico: Adesione e Restauri Estetici in composito – classificazione e protocolli clinici - 1. parte
9.00	Saluto autorità		
9.15-10.15	Guido Goracci: Anatomo-fisiologia dei tessuti dentari: loro reazioni ai vari stimoli cariosi e iatrogeni	14.00-14.15	Coffee Break
10.15-11.45	Franco Brenna: Criteri decisionali per un corretto piano di trattamento in Odontoiatria Restaurativa	14.15-16.15	Lorenzo Breschi e Roberto Spreafico: Adesione e Restauri Estetici in composito – classificazione e protocolli clinici - 2. parte
11.45-12.00	Coffee Break	16.15-16.45	Franco Brenna: Considerazioni conclusive. Verifica apprendimento ECM
		16.45	Happy Hour con tutti i partecipanti e relatori

## *Abstract:*

Nel corso del Convegno saranno presi in considerazione i possibili piani di trattamento nel campo della restaurativa dei settori anteriori e posteriori. Le metodologie trattate sono in uso da più di vent'anni, ma recentemente hanno subito sviluppi positivi grazie al miglioramento delle tecniche e dei materiali. Saranno paragonate le metodologie tradizionali con quelle più innovative rivolte soprattutto alla soddisfazione delle richieste estetiche dei pazienti, nel rispetto della funzione. I relatori concentreranno l'attenzione sulle possibili applicazioni cliniche delle metodiche descritte, valutandone pregi e difetti con l'intenzione di tracciare delle linee di comportamento atte a fornire all'Odontoiatra una visione attuale del panorama clinico delle tecniche restaurative più attuali.

L'evento inoltre avrà lo scopo di classificare i sistemi adesivi presenti sul mercato e di proporre uno step-by-step clinico che permetta una semplice ma corretta valorizzazione delle qualità di un adesivo in rapporto alle differenti condizioni cliniche.

Obiettivo di questo aggiornamento è quello di porre l'attenzione su alcune controversie e presentare situazioni cliniche che forniscano una esemplificazione succinta, ma nel contempo esaustiva del comportamento da adottare nell'utilizzo dei materiali compositi per ricostruzioni nei settori anteriori e posteriori. Infine la giornata ha come obiettivo fornire indicazioni e protocolli

clinici volti alla realizzazione di restauri diretti ed indicazioni di cementazione per i restauri indiretti. Tali protocolli saranno documentati

step-by-step al fine di presentare una metodologia standardizzata per l'odontoiatra.

step-by-step al fine di presentare una metodologia standardizzata per l'odontoiatra.

step-by-step al fine di presentare una metodologia standardizzata per l'odontoiatra.

step-by-step al fine di presentare una metodologia standardizzata per l'odontoiatra.

- Le iscrizioni dovranno pervenire 15 gg. entro l'inizio del corso e verranno accettate in ordine di arrivo e fino ad esaurimento dei posti disponibili. Le iscrizioni verranno ritenute valide al ricevimento del bonifico bancario. In caso di rinuncia al corso non verrà effettuato alcun rimborso se non giunge disdetta a mezzo fax almeno 10 gg. prima dell'inizio del corso.
- In caso di mancato raggiungimento del numero minimo di partecipanti, il corso verrà rinviato o annullato.

Sede Corso: **OTEL VARIETE' RISTOTHEATRE**  
Viale Generale Dalla Chiesa, 9 - 50136 Firenze

Uscita Firenze SUD - Autostrada A1 - proseguire lungo la SP127 per 4.5 Km.  
Girare a destra in Viale Generale Dalla Chiesa. L'Otel Varietè si trova dopo circa 450 m sulla destra.

Si ringrazia per la collaborazione

**ULTRADENT**  
PRODUCTS, INC.

Segreteria Organizzativa e Provider ECM



Pierre Service - Via della Chiesa XXIX, 19  
55100 San Pietro a Vico - Lucca  
Tel/Fax 0583 95 29 23 - Cell. 333 90 69 390 - info@pierre-service.it

Con il patrocinio del  
Dipartimento  
di Sanità Pubblica  
Sezione  
di Odontostomatologia  
Università di Firenze





## Guido Goracci

Il Prof. Guido Goracci già Professore Ordinario di Odontoiatria Conservatrice presso l'Università "La Sapienza" di Roma, è autore di ricerche nel settore dell'istologia dei tessuti dentali e della loro risposta ai differenti stimoli iatrogeni, oggetto di numerose pubblicazioni internazionali e di relazioni in Congressi internazionali ed Università. E' Past-President del Consiglio Direttivo del C.E.D./I.A.D.R. (Continental European Division of the International Association of Dental Research). E' Autore di 8 libri e di oltre 200 pubblicazioni su riviste nazionali ed internazionali.



## Franco Brenna

Laureato a Parma in Medicina e Chirurgia, Specialista in Odontostomatologia. Socio Attivo dell'Accademia Italiana di Conservativa dal 1987. Socio Attivo della Società Italiana di Endodonzia dal 1989. Socio Attivo dell'European Academy of Esthetic Dentistry dal 1996. Professore a Contratto in Odontoiatria Conservatrice dal 1990 al 1993 presso l'Università degli Studi di Milano (Polo San Paolo) e Tutore nella stessa sede per la medesima materia fino al 1999. Dal 2000 è Professore a Contratto in Odontoiatria Conservatrice presso il Corso di Laurea in Odontoiatria e Protesi Dentale presso la Clinica Odontoiatrica dell'Università degli Studi dell'Insubria dove, dal 2007, è titolare del medesimo insegnamento. Segretario Culturale dell'ANDI Como-Lecco dal 1989 al 2003. Presidente dell'Accademia Italiana di Conservativa per il triennio 2004-2006. Coordinatore Scientifico del testo dell'Accademia Italiana di Conservativa: "Odontoiatria Restaurativa: procedure di trattamento e prospettive future". Libero Professionista in Como.

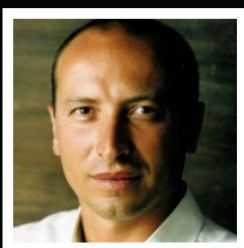

## Lorenzo Breschi

DDS, PhD. Laureato in Odontoiatria e Protesi Dentaria all'Università di Bologna. Dottorato di Ricerca presso il Dipartimento di Anatomia dell'Università di Bologna. Professore Associato presso il UCO di Clinica Odontostomatologica dell'Università di Trieste.

Relatore a congressi nazionali ed internazionali su aspetti relativi alla ultrastruttura di smalto e dentina e sulle tecniche di odontoiatria adesiva.

Autore di numerose pubblicazioni in riviste internazionali con impact factor su aspetti relativi all'adesione delle resine composite a smalto e dentina. Socio attivo del Dental Materials Group dello IADR, dell'Academy of Operative Dentistry, della SIDOC e dell'AIC. Collabora attivamente con vari gruppi di ricerca internazionali nello sviluppo di nuove metodologie legate alle tecniche di adesione in odontoiatria conservativa.



## Roberto Spreafico

Si è laureato in Medicina e Chirurgia nel 1982, presso l'Università degli Studi di Torino. Ha frequentato l'Istituto di Medicina Dentale dell'Università di Ginevra dal 1983 al 1986 conseguendo il titolo di LMD. E' Socio attivo della Accademia Italiana di Conservativa. E' socio attivo della European

Academy of Esthetic Dentistry. Associate Editor di "European Journal of Esthetic Dentistry". Membro del comitato di lettura di: "Journal of Adhesive Dentistry" e di "Practical Procedures and Aesthetic Dentistry".

Autore di numerosi articoli scientifici su riviste Nazionali ed Internazionali. E' autore di 10 capitoli di libri sull'odontoiatria estetica e adesiva. E' co-autore del libro: "Adhesive Metal-Free Restorations: current concepts for the esthetic treatment of posterior teeth" (Quintessenz. Verlags-GMBH) tradotto in: Italiano, Francese, Tedesco, Spagnolo, Portoghese e Coreano. E' relatore in Congressi scientifici in Italia e all'estero, ha tenuto lezioni in numerose Università Italiane e Straniere. Attualmente esercita la libera professione a Busto Arsizio, Varese.

## Informazioni

### QUOTE DI PARTECIPAZIONE

#### Soci ANDI, Soci Cenacolo del Giglio:

Entro 01/10/2010: 120 Euro + iva 20%

Dopo 01/10/2010: 200 Euro + iva 20%

#### NON Soci ANDI, NON Soci Cenacolo del Giglio:

Entro 01/10/2010: 160 Euro + iva 20%

Dopo 01/10/2010: 250 Euro + iva 20%

#### Studenti (dietro presentazione libretto universitario):

25 Euro + iva 20% (posti limitati max 30)

La quota comprende: iscrizione, Crediti ECM, coffee break.

### MODALITA' DI PAGAMENTO

Bonifico bancario

c/c: 182545 intestato a PiErre Service

IBAN: IT17Y0867655310000000182545

indicando come causale:

"Iscrizione CONGRESSO 13 Novembre 2010 - Firenze"

### MODALITA' DI PARTECIPAZIONE

Le iscrizioni dovranno pervenire 15 gg entro l'inizio del corso e verranno accettate in ordine di arrivo fino ad esaurimento dei posti disponibili. In caso di rinuncia al corso non verrà effettuato alcun rimborso se non giunge disdetta a mezzo fax almeno 10 gg prima dell'inizio dell'evento.

### PRENOTAZIONE ALBERGHIERA

Hotel SHERATON FIRENZE

Via Giovanni Agnelli, 33

50126 Firenze - Tel. 055 64901

Tariffa per camera a notte: Camera DUS -100 Euro

Camera Doppia - 125 Euro

(inclusa prima colazione)

### MODULO ISCRIZIONE

Inviare l'adesione unitamente alla copia dell'avenuto pagamento via fax o posta prioritaria alla Segreteria Organizzativa: **PiErre Service**  
Via della Chiesa XXIX, 19 55100 San Pietro a Vico Lucca - Tel./Fax 0583 952923- Fax 0583.1929595 - Cell. 333 9069390

Medico

Studente

Cognome ..... Nome .....

Indirizzo ..... Città ..... Prov. .... Cap .....

Tel ..... Fax ..... Cell. ....

Email ..... Cod. Fisc. ....

#### DATI PER LA FATTURAZIONE

Intestare la fattura a .....

P.IVA .....

Indirizzo .....

Richiesta prenotazione alberghiera per numero notti: .....

La prenotazione è soggetta a verifica di disponibilità.

Autorizzo l'uso dei miei dati personali per i fini istituzionali, come previsto dal D.L.vo 196/2003.

Data ..... Firma .....